

El Consell Esportiu del Maresme i els Ajuntaments de Tordera i Palafolls, amb la col·laboració de l'Escola Catalana de l'Esport de la Generalitat de Catalunya, organitzen un **CURS DE MONITOR/A D'ACTIVITATS DE DINAMITZACIÓ EN L'ÀMBIT POLIESPORTIU** amb accés al ROPEC (Registre Oficial de Professionals de l'Esport de Catalunya).

Aquest curs dota dels coneixements i capacitats per entrar al món laboral al personal que s'encarrega de la dinamització i el desenvolupament de les activitats esportives o poliesportives (promoció, esport escolar, patis oberts, casals i campus esportius, activitats poliesportives...) a ajuntaments, associacions de mares i pares d'alumnes, centres educatius, associacions esportives escolars, consells, clubs i entitats.

Atesa l'actual llei de professions de l'esport, totes les persones que treballin com a monitors i/o tècnics esportius han d'estar inscrits al registre de professionals. Atesa la demanda de personal inscrit en aquest registre, el Consell Esportiu del Maresme, ha signat un conveni amb l'Escola Catalana de l'Esport per poder impartir aquesta formació arreu de la comarca.

INFORMACIÓ DEL CURS:

- **Dates de docència:** Des del 22 de desembre de 2021 al 19 de març del 2022.
- **Modalitat:** Virtual sincrònica, virtual asincrònica i presencial (veure repartició al calendari).
- **Parts presencials:** del 27 al 31 del 12 a Palafolls i del 3 al 5 de l'1 a Tordera. Ubicació exacta a determinar.
- **Durada del Cours:** 100 hores de docència teòric-pràctiques + 150 hores de pràctiques a una entitat esportiva.
- **Titulació Oficial:** Certificat d'inscripció al ROPEC com a Dinamitzador Poliesportiu.
- **Requisits mínims:** Tenir 16 anys complerts i el certificat de la ESO o equivalent.
- **Convalidacions:** Els alumnes que certifiquin CIATE's o estudis superiors podran convalidar les hores corresponents.
- **Preu:** 220 euros*

*Les persones residents a Tordera o Palafolls o bé vinculades amb alguna entitat dels municipis, es beneficiaran d'un descompte del 50%. Caldrà presentar el certificat d'empadronament o bé un certificat per part de l'entitat on figurin les dades personals de la persona interessada i el tipus de vinculació amb l'entitat.

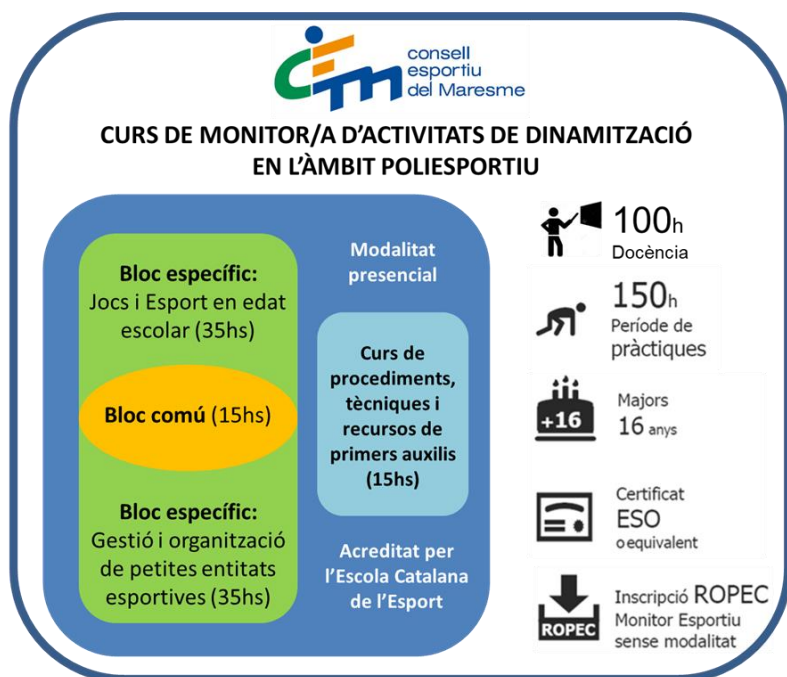

Més informació i Inscripcions:

www.cemaresme.cat / Tel. 93 757 01 39 / ivette@cemaresme.cat

CALENDARI:

	DATA	DIA	HORARI	MODALITAT
BLOC COMÚ	22/12/2021	DIMECRES	17:00-20:00	VS
	22/12/2021	DIMECRES		VA
	23/12/2021	DIJOUS	9:00 - 12:00	VS
	23/12/2021	DIJOUS		VA
	24/12/2021	DIVENDRES	9:00 - 12:00	VS
	24/12/2021	DIVENDRES		VA
JOCS I ESPORT	27/12/2021	DILLUNS	9:00 - 13:00	PRESENCIAL
	28/12/2021	DIMARTS	9:00 - 13:00	PRESENCIAL
	29/12/2021	DIMECRES	9:00 - 13:00	PRESENCIAL
	30/12/2021	DIJOUS	9:00 - 13:00	PRESENCIAL
	31/12/2021	DIVENDRES	9:00 - 13:00	PRESENCIAL
	03/01/2022	DILLUNS	9:00 - 13:00	PRESENCIAL
	04/01/2022	DIMARTS	9:00 - 13:00	PRESENCIAL
	05/01/2022	DIMECRES	9:00 - 13:00	PRESENCIAL
GESTIÓ	14/01/2022	DIVENDRES	17:00-19:30	VS
	14/01/2022	DIVENDRES		VA
	21/01/2022	DIVENDRES	17:00-19:30	VS
	21/01/2022	DIVENDRES		VA
	28/01/2022	DIVENDRES	17:00-19:30	VS
	28/01/2022	DIVENDRES		VA
	04/02/2022	DIVENDRES	17:00-19:30	VS
	04/02/2022	DIVENDRES		VA
	11/02/2022	DIVENDRES	17:00-19:30	VS
	11/02/2022	DIVENDRES		VA
	18/02/2022	DIVENDRES	17:00-19:30	VS
	18/02/2022	DIVENDRES		VA
	25/02/2022	DIVENDRES	17:00-19:30	VS
	25/02/2022	DIVENDRES		VA
04/03/2022	DIVENDRES	17:00-19:30	VS	
11/03/2022	DIVENDRES	17:00-19:30	VS	
1RS AUXILIS	05/03/2022	DISSABTE	09:00-13:00	VS
	05/03/2022	DISSABTE		VA
	12/03/2022	DISSABTE	09:00-13:00	VS
	12/03/2022	DISSABTE		VA
	19/03/2022	DISSABTE	09:00-13:00	PRESENCIAL

VS: VIRTUAL SINCRÒNIC
VA: VIRTUAL ASINCRÒNIC

Més informació i Inscripcions:

www.cemaresme.cat / Tel. 93 757 01 39 / ivette@cemaresme.cat

INSCRIPCIÓ CURS DE MONITOR/A D'ACTIVITATS DE DINAMITZACIÓ EN L'ÀMBIT POLIESPORTIU

Nom		Data naixement	
Cognoms		DNI	
Adreça			
Població		Codi Postal	
Telèfon fixe		Telf. Mòbil	
E-Mail			
Escola / Entitat			
Esport:			

Per completar la inscripció cal fer arribar aquesta butlleta d'inscripció juntament amb una fotocòpia del DNI (davant i darrera) i el comprovant del pagament.

Pagament per transferència bancària a:
Consell Esportiu del Maresme, IBAN: **ES94 2100 7062 1213 0061 9188**.

En cas dels beneficiaris i beneficiàries de la bonificació del 50% per estar empadronats o empadronades a Palafolls o Tordera o bé estar vinculat a alguna entitat dels municipis, caldrà també adjuntar el certificat d'empadronament corresponent o bé un certificat de l'entitat on figurin les dades personals i DNI de la persona interessada, i enviar-ho tot a:

CONSELL ESPORTIU DEL MARESME
ivette@cemaesme.cat